

Enjoy Summer
in Korea 5D 3N

เดินทาง พ.ค. - ก.ย. 62

พิเศษ!! สนุกกับการปั่นจักรยานเร็วไซด์
สนุกเต็มอิ่ม กับ สวนสนุกเอเวอร์แลนด์เต็มวัน!!
ดลิ่งกุญแจดูร์กั ฅ นอดองโซลกทาวเวอร์

เริ่มต้นเพียง
14,999.-

พิเศษ!!
พักโฮล 2 คืน

อาหารเช้า อาหารเช้า

โรงแรม 3 ดาว

น้ำหนัก 15 กก.

กำหนดการเดินทาง : พฤษภาคม – กันยายน 62 (ซัมเมอร์!!)
(พักชวอน 1 คืน / พักโฮล 2 คืน)

****พาท่านสนุกกับสวนสนุกเอเวอร์แลนด์เต็มวัน****

สายการบินจินแอร์ แอร์ไลน์ (LJ) <ชั้นเครื่องสุวรรณภูมิ>

ขาไป	LJ 002	กรุงเทพ (BKK) - อินซอน (ICN)	01.05 - 08.25 น.
ขากลับ	LJ 001	อินซอน (ICN) - กรุงเทพ (BKK)	19.55 - 23.35 น.

**** หากท่านต้องซื้อบัตรโดยสารภายในประเทศเพื่อไปและกลับกรุงเทพฯ กรุณาเลือกซื้อบัตรโดยสารภายในประเทศประเภทที่สามารถเลื่อนวันและเวลาในการเดินทางได้ ทั้งนี้เพื่อป้องกันปัญหาเที่ยวบินล่าช้าหรือการเปลี่ยนแปลงเวลาของเที่ยวบินหรือการเปลี่ยนแปลงวันเดินทางกรณีเกิดความผิดพลาดจากบริการจากสายการบิน** (ความล่าช้าของเที่ยวบิน การยกเลิกเที่ยวบิน มีการยุบเที่ยวบินรวมกัน ตารางการเดินทางมีการเปลี่ยนแปลง เนื่องจากสายการบินพิจารณาสถานการณ์แล้วว่า อยู่นอกเหนือความควบคุม หรือเหตุผลทางด้านความปลอดภัย เป็นต้น) โปรดเข้าใจและรับทราบว่าผู้จัดจะไม่รับผิดชอบและไม่สามารถคืนค่าใช้จ่ายต่างๆ ได้ ในทุกกรณี

รายการโปรแกรมทัวร์

วันแรก กรุงเทพฯ - สนามบินนานาชาติสุวรรณภูมิ - อินซอน (ประเทศเกาหลีใต้)

21.00 คณะพร้อมกันที่ **ณ สนามบินสุวรรณภูมิ** ผู้โดยสารขาออกชั้น 4 ประตู..... เคาน์เตอร์..... เคาน์เตอร์สายการบิน **JIN AIR (LJ)** กรุณาสังเกตป้ายรับที่สนามบิน ==> **HAPPY TOGETHER** โดยมีเจ้าหน้าที่คอยอำนวยความสะดวกเช็คอินตัวเครื่องบินและสัมภาระให้แก่ท่าน....

หมายเหตุ เคาน์เตอร์เช็คอินปิดบริการก่อนเวลาเครื่องออกอย่างน้อย 60 นาที ผู้โดยสารพร้อม ณ ประตูขึ้นเครื่องก่อนเวลาเครื่องออก 30 นาที

วันที่สอง สนามบินอินซอน - หมู่บ้านเทพนิยาย - ชมความงดงามของ เกาะนามิ ชื่อดัง (แลนด์มาร์คที่พลาดไม่ได้) ประสบการณ์ใหม่!! **การปั่นจักรยานเรียลไบค์ บนรางรถไฟ - เข้าที่พัก**

01.05 น. เติร์ฟ้าสู่ประเทศ**เกาหลีใต้** โดยสายการบิน **JIN AIR** เที่ยวบิน **LJ 002** (บริการ **SNACK BOX** บนเครื่อง)

08.25 น. ถึงสนามบินนานาชาติ **อินซอน** ประเทศเกาหลีใต้ หลังผ่านขั้นตอนการตรวจคนเข้าเมือง และรับสัมภาระเรียบร้อยแล้ว(เวลาท้องถิ่นประเทศเกาหลีใต้ เร็วกว่าประเทศไทย 2 ชั่วโมง)

จากนั้นนำท่านไปชม **ถนนเทพนิยาย ซองวุลดง** เป็นถนนเล็กๆ ในเมืองย่าน JUNG-GU ของจังหวัดอินซอน ใกล้ ๆ กับท่าเรืออินซอนออกแบบและตกแต่งตามผนังบ้าน กำแพงต่างๆ ตลอดทั้ง 2 ฝั่งทางเดิน ตกแต่งเป็นรูปการ์ตูนในเทพนิยาย หรือ การ์ตูนของดิสนีย์ เช่นเรื่อง อลาดีน สโนไวท์ หรือ ปีเตอร์แพน เพื่อดึงดูดนักท่องเที่ยวให้เดินทางมาเยี่ยมชม ให้เวลาท่านได้ถ่ายรูปกับความน่ารักของถนนเทพนิยายแห่งนี้ตามอัธยาศัย จากนั้น นำท่านชมความงดงามของเกาะชื่อดัง **เกาะนามิ** หนึ่งในสถานที่ถ่ายทำซีรีส์เกาหลีชื่อดัง **เพลงรักในสายลมหนาว** นำท่านขึ้นเรือเฟอร์รี่ข้ามฟากไปยังเกาะนามิใช้เวลาเพียง 5 นาที ในฤดูใบไม้ผลิ ดอกไม้ ต้นไม้บานาพันธุ์ จะเริ่มผลิบ



ผลิตดอก สร้างสีสันสวยงามให้กับเกาะแห่งนี้เป็นอย่างมาก และอากาศเย็นๆสบายๆ ประมาณ 10 - 15 องศา จึงทำให้บรรยากาศเหมาะแก่การพักผ่อนสำหรับครอบครัว คู่รัก ที่แสนโรแมนติก ให้ท่านได้ถ่ายรูปสวยๆกับสวนดอกไม้นานาพันธุ์ในเกาะแห่งนี้ **และในช่วงปลาย มี.ค - กลางเม.ย นั้น ดอกพด-กต หรือที่เราเรียกกันว่า “ดอกซากุระ” ก็จะเริ่มผลิตดอกบานสะพรั่งทั่วทั้งเกาะ ยิ่งทำให้บรรยากาศของเกาะงดงาม จนอดที่จะถ่ายรูปทั้งวันไม่ได้เลยทีเดียว** และอีก 1 ไฮไลท์ที่พลาดไม่ได้เลยคือ **ทิวต้นสนที่เป็นไฮไลท์ของเกาะนามิ** นำท่านไปเชคอินแลนด์มาร์คแห่งนี้ ว่ากัน



า

ะนามิแล้วไม่ได้ถ่ายรูปที่ทิวต้นสนนี้ เหมือนมาไม่ถึงเกาหลีเลยทีเดียว และระหว่างทางกลับมีร้านค้า 2 ข้างทาง อาทิ ร้านชาลาเปา ร้านไส้กรอก ขนมแพนเค้กแสนอร่อย ให้ท่านเลือกทานตามอัธยาศัย หรือจะเลือกนั่งจิบกาแฟร้อนๆ ในร้าน Coffee Shop ในเกาะนามิ จากนั้นได้เวลานัดหมาย นำท่านนั่งเรือเฟอร์รี่ กลับมายังจุดขึ้นรถ



- เที่ยง** **รับประทานอาหารกลางวัน ณ ภัตตาคาร (เมนูทักคาลบี้ ไก่บาร์บีคิวผัดซอสเกาหลี) (1)**
- บ่าย** จากนั้น พาท่านไปสนุกสนานต่อกับการ **ปั่นจักรยานบนรางรถไฟ RAIL BIKE** เปิดประสบการณ์ใหม่เป็นการปั่นจักรยานบนรางรถไฟที่ท่านเคยเห็นตามซีรีย์เกาหลีหลายๆเรื่อง **ท่านจะได้สนุกสนานกับกิจกรรมที่ได้ทำร่วมกับครอบครัว เพื่อน หรือคนรัก พร้อมกับชมความงดงามของธรรมชาติ 2 ข้างทางที่หาได้ยาก** ไม่ว่าจะเป็นการปั่นผ่านแม่น้ำ ลำธาร ทุ่งนา แปลงผัก ทิวสน ต้นไม้ ดอกไม้ ตลอดเส้นทาง
- ค่ำ** **รับประทานอาหารค่ำ ณ ภัตตาคาร (เมนูชาบู ชาบู SHABU SHABU) (2)**
นำท่านเข้าสู่ที่พัก **CENTRAL PLAZA HOTEL หรือ SUNSHINE HOTEL** ระดับเทียบเท่า 3 ดาว
- วันที่สาม** **ให้ท่านได้สนุกกับเครื่องเล่นนานาชนิด ณ สวนสนุก EVERLAND (เต็มวัน!!)**
พาท่าน ชมดอกกุหลาบไฟ (LED ROSE GARDEN) – เข้าที่พักกรุงโซล
- เช้า** **รับประทานอาหารเช้าในโรงแรม (3)**
จากนั้นพาท่านสนุกสนานเต็มอิ่ม ที่ **สวนสนุกเอเวอร์แลนด์ (เต็มวัน!!!)** เป็นสวนสนุกกลางแจ้งที่ใหญ่ที่สุดของประเทศ ตั้งอยู่ท่ามกลางหุบเขา **ในช่วงซัมเมอร์นี้** ภายในสวนสนุกแห่งนี้จะห้อมล้อมไปด้วยดอกไม้บานาพันธุ์ ทั้งงดงามจนท่านคิดว่าเป็นดอกไม้ปลอมเลยทีเดียว ให้ท่านได้สนุกสนานกับเครื่องเล่นนานาชนิด อาทิ T-Express (รถไฟรางไม้) รถไฟเหาะ หนองสะบัด ล่องแก่ง การ์ตูน 4 มิติ บ้านหมุน บ้านผีสิง และในสวนสนุกแห่งนี้ **ท่านจะได้ชมความน่ารักของ หมีสีน้ำตาล ที่แสนรู้สามารถทำตามคำสั่งของเจ้าหน้าที่ที่ให้ขนม ทั้งเดิน ตื่น และโยนลูกบอล รับรองว่าท่านอดหลงรักไม่ได้เลยทีเดียว** อีกทั้งท่านจะได้พบ แม่เสือ พ่อเสือ สิงโตเจ้าป่า หมีดำ ไฮยีน่า ฯลฯ

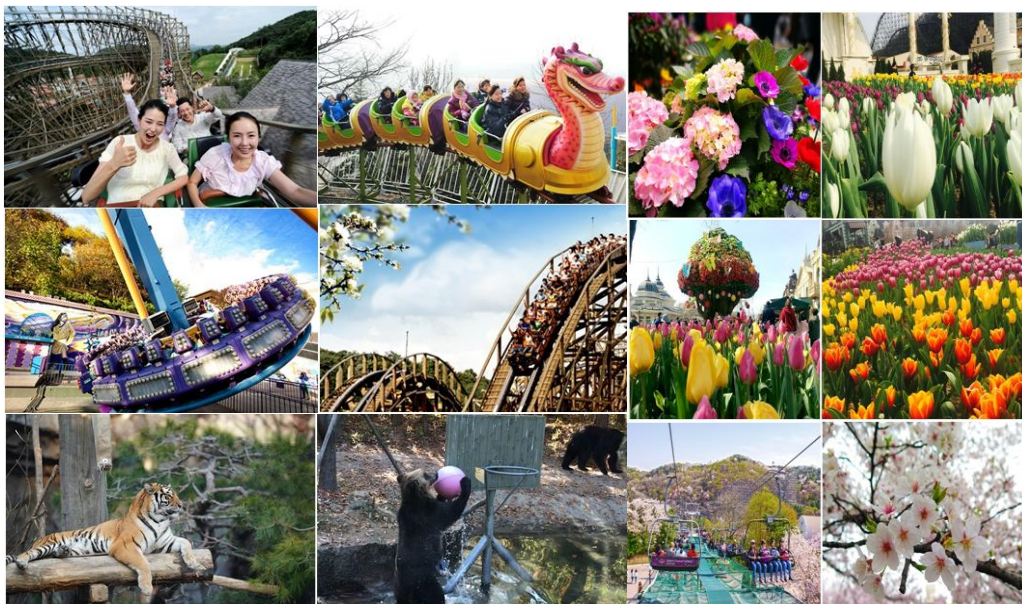

เที่ยง อีสรอาหารกลางวัน ตามอัธยาศัย เพื่อให้ท่านได้สนุกกับเครื่องเล่นแบบเต็มที่

และภายใน **สวนสนุกเอเวอร์แลนด์** ให้ท่านได้พบกับ **LINE FRIEND STORE** มีสินค้ามากมายหลายรูปแบบ แอปพลิเคชัน LINE นั้นนอกจากจะเป็นแอปแชทที่ได้รับความนิยมแล้วยังมีจุดขายอีกอย่างก็คือ คาแรคเตอร์หลักของตัวละครของแอปพลิเคชัน LINE ที่มีสินค้าออกมาให้เลือกมากมาย จากนั้นนำท่านไปที่ตึก DDP หรือ **DONGDAEMUN DESIGN PLAZA** เป็นสถานที่สำหรับจัดแสดงงานศิลปะ อีเว้นท์ การประชุม รวมไปถึงนิทรรศการต่างๆ นอกจากนี้ ท่านยังสามารถชมบรรยากาศ ดอกไม้ไฟ **LED ROSE G**



เป็นสถานที่ยอดเยี่ยมที่หนุ่มสาว และครอบครัว นิยมมาถ่ายรูปเก็บภาพความประทับใจกับ**บรรดาดอกกุหลาบไฟเรืองแสงกว่า 25,550 ดวงที่เรียงรายทั่วทั้งสวน** ทำให้ดูแล้วเหมือนอยู่ในเทพนิยายเลยทีเดียว
***ทั้งนี้การจัดแสดง LED ROSE ขึ้นอยู่กับสภาพอากาศ กรณีฝนอาจมีการปิดการแสดง ทั้งนี้บริษัทฯ ไม่สามารถกำหนดได้ ***



ค่า รับประทานอาหารค่ำ ณ ภัตตาคาร **เมนู หมูย่างเกาหลีแสนอร่อย เมนูยอดฮิต!! (4)**

ที่พัก นำท่านเข้าสู่ โรงแรม **GALAXY HOTEL** หรือ **VIP HOTEL** หรือ ระดับเทียบเท่า 3 ดาว

วันที่สี่ **น้ำมันสนเข็มแดง (RED PINE) - ซุปป์เครื่องสำอางปลอดภาษี COSMETIC OUTLET**
โรงงานสาหร่าย + ใส่ชุดฮันบก - ดิวตี้ฟรี - ซุปป์เสื้อผ้า รองเท้าแฟชั่น ณ
ตลาดเมียงดงยอดฮิต (สยามสแควร์เกาหลี)

เช้า **รับประทานอาหารเช้าในโรงแรม (5)**

จากนั้นพาท่านไปชม **RED PINE** หรือ **น้ำมันสนเข็มแดง** สมุนไพรชื่อดังที่ได้รับความนิยมมาก ในตอนนี้สรรพคุณช่วยลดระดับน้ำตาลในเส้นเลือด ช่วยละลายไขมันในเส้นเลือด ล้างสารพิษหรือดีท็อกซ์ เลือดให้สะอาดและเพิ่มการไหลเวียนของเลือดได้สะดวกขึ้น **เหมาะกับผู้ป่วยโรคเบาหวาน ความดัน ไขมัน อุดตันในเส้นเลือด คอเลสเตอรอลในเลือดสูง และ โรคไขข้อเสื่อม** จากนั้นนำท่านซูปป์ **เครื่องสำอาง ปลอดภาษี เวชสำอาง COSMETIC OUTLET** ซูปป์เครื่องสำอางยอดนิยม เช่น โบ้ท็อกเกาหลีชื่อดัง , SNAIL CREAM (ครีมหอยทาก) , WATER DROP (ครีมน้ำแตก) , BUBBLE CLEANSING , CC ครีม , แป้งม้ายอก, เซรั่มโบ้ท็อกเกาหลี ซึ่งราคาถูกกว่าที่เมืองไทยเกือบเท่าตัว และบางผลิตภัณฑ์ยังไม่มีขายในไทย



จากนั้น พาท่านชม **โรงงานสาหร่ายเกาหลี** ให้ท่านได้ชมกรรมวิธีในการผลิตสาหร่ายเกาหลีแสนอร่อย พร้อมชิมสาหร่าย หรือจะซื้อเป็นของฝากกลับบ้านก็ได้ จากนั้นพาท่านไปสวยหล่อแบบหนุ่มสาวเกาหลี กับการสวมชุดประจำชาติเกาหลี **“ชุดฮันบก”** ให้ท่านได้ถ่ายรูปตามอัธยาศัยและเก็บภาพความประทับใจ จากนั้นนำท่านไปเรียนรู้เกี่ยวกับการ **ทำคิมบับ (ข้าวห่อสาหร่าย)** เรียนรู้วิธีการทำ คิมบับ (ข้าวห่อสาหร่าย) อาหารง่าย ๆ ที่คนเกาหลีนิยมรับประทาน คิม แปลว่า สาหร่าย บับ แปลว่า ข้าว จะเป็นแท่งยาว ๆ หั่นเป็นชิ้น ๆ พอดีคำ จิ้มกับโชยุ ญูปุนหรือวาซาบิก็ได้

เที่ยง **รับประทานอาหารกลางวัน ณ ภัตตาคาร เมนูโอซัม บุลโกกิ ประกอบไปด้วย ปลาหมึกสดหั่น**
ชิ้นพอดีคำ และเนื้อหมู สไลด์ที่ผ่านการหมักด้วยเครื่องปรุงสูตรต้นตำรับจนเข้ากัน (6)

จากนั้นนำท่าน **ช้อปปิ้งแหล่งสินค้าปลอดภาษี (ดิวตี้ฟรี)** สินค้าแบรนด์เนม อาทิ นาฬิกา, แว่นตา, กระเป๋า, น้ำหอม **เครื่องสำอางแบรนด์ชั้นนำ อาทิ SULWHASOO , LANEIGE , SHISEIDO, SKII และ กระเป๋าแบรนด์ชั้นนำ อาทิ MCM , LOUIS VUITTON, CHANEL** ช้อปปิ้งตามอัธยาศัย จากนั้น ยังไม่พอนำท่านไปช้อปปิ้งต่อกันที่ **“ตลาดที่ฮอตที่สุดของเกาหลี” ตลาดเมียงดง หรือ สยาม สแควร์เกาหลี** ตลาดแห่งนี้ท่านจะพบกับสินค้า อาทิ เสื้อผ้าแฟชั่น แบรนด์ดังต่างๆ ZARA , SPAO , Uniqlo หรือ รองเท้าแบรนด์ NIKE Adidas และรองเท้าที่กำลังเป็นที่นิยม **ในตอนนี้ fila** หรือจะเลือกช้อปปิ้งเครื่องสำอาง **ETUDE HOUSE SKIN FOOD , THE FACE SHOP , MISSHA , IT'S SKIN** ให้ท่านได้เลือกซื้อมากมาย ที่สำคัญตลาดแห่งนี้ยังโด่งดังเรื่อง Food Street อีกด้วย เพราะนอกจากสินค้าแฟชั่นต่างๆแล้วยังมีร้านอาหาร ร้านกาแฟ ร้านเครื่องดื่ม ขนมหวาน ไอศกรีม หลากหลายร้านให้ท่านเลือกทานมากมาย อาทิ เครปสตอเบอร์รี่ มันฝรั่งทอด น้ำผลไม้ กุ้งทอด ขาหมูทอด ไตฟุกุสตอเบอร์รี่ สายไหมสีรุ้ง และ อาหารอร่อยที่น่าสนใจอีกมากมาย



ค่ำ **รับประทานอาหารค่ำ ณ ภัตตาคาร เมนู จิมดัก ไก่พะโล้แสนอร่อย (7)**

ที่พัก **นำท่านเข้าสู่ โรงแรม GALAXY HOTEL หรือ VIP HOTEL หรือ ระดับเทียบเท่า 3 ดาว**

วันที่ห้า **ศูนย์โสมเกาหลี – ฮ็อกเกตนามู – หอคอยโซลทาวเวอร์ (คล้องกุญแจคู่รัก) – พलयอเมทิส
ร้านละลายเงินวอน – อินซอน – กรุงเทพฯ**

เช้า **รับประทานอาหารเช้าในโรงแรม (8)**

จากนั้นนำท่านรู้จักและเข้าใจ **สมุนไพรโสมเกาหลี** ที่ช่วยเสริมสร้างความแข็งแรงให้แก่ระบบย่อยอาหารและปอด ช่วยทำให้จิตใจสงบและเพิ่มพลังกำลังโดยส่วนรวมสรรพคุณทางการแพทย์ ช่วยบำรุงหัวใจ ป้องกันโรคหัวใจขาดเลือด เสริมประสิทธิภาพทางเพศ ลดและป้องกันมะเร็งและเร็ว ๆ นี้ โสมเกาหลีอาจจะได้จัดทะเบียนมรดกโลกโดยองค์การยูเนสโก จากนั้นนำท่านรู้จักและเข้าใจ “ศูนย์สมุนไพรฮ็อกเกตนามู” ชาว

เกาหลีนิยมนำมารับประทาน เพื่อช่วยป้องกันโรคตับแข็งไม่ให้ถูกทำลายจากการดื่มกาแฟ บุหรี่ แอลกอฮอล์ สารตกค้างจากอาหารและยา



จากนั้นนำท่านสู่ **หอคอย N'SEOUL TOWER (ไม่รวมค่าขึ้นลิฟท์)** นำท่านย้อนรอยซีรีส์ดัง **“ You Who Came From The Stars” (ยัยตัวร้ายกับนายต่างดาว)** และ **ซีรีส์เรื่อง F4** เชนัมซาน ภูเขาเพียงลูกเดียวใจกลางกรุงโซล 1 ใน 17 หอคอยเมืองที่สูงที่สุดในโลก สูงถึง 480 เมตร เหนือระดับน้ำทะเล **อิสระให้ท่าน ชมวิวยรรยากาศบ้านเมืองเกาหลี หรือ จะคล้องกุญแจคู่รัก** เพราะคนเกาหลีมีความเชื่อว่าถ้ามาคล้องกุญแจคู่รักที่นี่ **“จะทำให้รักกันยืนยาวไม่พรากจากกัน”** จากนั้น **หากมีเวลา** จะนำท่านชมโรงงานเจียระไน **พลอยอเมทิส** แดนเกาหลีเป็นแดนของพลอยสีม่วง พลอยแห่งสุขภาพและนำโชค โดยมีตั้งแต่สีม่วงอ่อนเย็นตา จนถึงสีม่วงไวน์ มีเสน่ห์เย้ายวนใจ พลอยนี้จะงามจับตาเมื่อมาทำเป็นแหวน จี้ ต่างหู และสร้อยข้อมือ

เที่ยง

รับประทานอาหารกลางวัน ณ ภัตตาคาร เมนูไก่ตุ๋นโสม อาหารตำรับชาววัง (9)



จากนั้นนำท่านเตรียมตัวกลับกรุงเทพฯ แวะซื้อของฝากที่

“ร้านละลายเงินวอน” สำหรับขนมต่างๆ ข้าวพองรสชาติต่างๆ เหล้าโซจู หรือ มาฆ่าเกาหลีที่มีให้เลือกหลากหลายรสชาติ กิมจิ หรือเครื่องใช้ไฟฟ้า กระตะเกาหลีชื่อดังฯลฯ ให้ท่านเลือกซื้อปิ้ง **ได้เวลาอันสมควร** นำทุกท่านเดินทางสู่สนามบินอินชอน เพื่อทำการเช็คอินที่ตัวเครื่องบิน และ สัมภาระ....

19.55 น. เhierฟ้าสู่ประเทศไทย โดยสายการบิน **JIN AIR** เที่ยวบิน **LJ 001** (บริการ **SNACK BOX** บนเครื่อง)

23.35 น. คณะเดินทางถึงสนามบินสุวรรณภูมิ โดยสวัสดิภาพและความประทับใจจากพวกเราทุกคน.....

☺☺☺ **HAPPY TOGETHER** ☺☺☺

ไม่รวมทิปไกด์+คนขับรถตลอดการเดินทาง ท่านละ 50,000 วอน (ประมาณ 1,500บาท)
ขออนุญาตเก็บค่าทิปทุกท่านที่สนามบินสุวรรณภูมิ

อัตราค่าบริการ เดือน พฤษภาคม 2562

กำหนดการเดินทาง	ผู้ใหญ่ ห้องละ 2-3 ท่าน	1 เด็ก 2 ผู้ใหญ่ เด็กมีเตียง	1 เด็ก 2 ผู้ใหญ่ เด็กไม่มีเตียง	พักเดี่ยว เพิ่ม
วันที่ 01 - 05 พฤษภาคม 2562	16,999	16,999	16,999	5,000
วันที่ 02 - 06 พฤษภาคม 2562	16,999	16,999	16,999	5,000
วันที่ 03 - 07 พฤษภาคม 2562	16,999	16,999	16,999	5,000
วันที่ 04 - 08 พฤษภาคม 2562	16,999	16,999	16,999	5,000
วันที่ 05 - 09 พฤษภาคม 2562	16,999	16,999	16,999	5,000
วันที่ 06 - 10 พฤษภาคม 2562	16,999	16,999	16,999	5,000
วันที่ 07 - 11 พฤษภาคม 2562	16,999	16,999	16,999	5,000
วันที่ 08 - 12 พฤษภาคม 2562	16,999	16,999	16,999	5,000
วันที่ 09 - 13 พฤษภาคม 2562	16,999	16,999	16,999	5,000
วันที่ 10 - 14 พฤษภาคม 2562	16,999	16,999	16,999	5,000
วันที่ 11 - 15 พฤษภาคม 2562	16,999	16,999	16,999	5,000
วันที่ 12 - 16 พฤษภาคม 2562	16,999	16,999	16,999	5,000
วันที่ 13 - 17 พฤษภาคม 2562	16,999	16,999	16,999	5,000
วันที่ 14 - 18 พฤษภาคม 2562	16,999	16,999	16,999	5,000



Star Platinum Limited Partnership

21 Soi Pracha U-tit 41, Bangmod, Thungkru, Bangkok 10140
 Tel/Fax : 66 (0) 2872 6636 Hotline : 66 (0) 94 694 8267
 E-mail : info@starplatinumtravel.com

วันที่ 15 - 19 พฤษภาคม 2562	16,999	16,999	16,999	5,000
วันที่ 16 - 20 พฤษภาคม 2562	16,999	16,999	16,999	5,000
วันที่ 17 - 21 พฤษภาคม 2562	17,999	17,999	17,999	5,000
วันที่ 19 - 23 พฤษภาคม 2562	16,999	16,999	16,999	5,000
วันที่ 20 - 24 พฤษภาคม 2562	16,999	16,999	16,999	5,000
วันที่ 21 - 25 พฤษภาคม 2562	16,999	16,999	16,999	5,000
วันที่ 22 - 26 พฤษภาคม 2562	16,999	16,999	16,999	5,000
วันที่ 23 - 27 พฤษภาคม 2562	16,999	16,999	16,999	5,000
วันที่ 25 - 29 พฤษภาคม 2562	16,999	16,999	16,999	5,000
วันที่ 26 - 30 พฤษภาคม 2562	16,999	16,999	16,999	5,000
วันที่ 27 - 31 พฤษภาคม 2562	16,999	16,999	16,999	5,000
วันที่ 28 พ.ค. - 01 มิ.ย. 2562	16,999	16,999	16,999	5,000
วันที่ 29 พ.ค. - 02 มิ.ย. 2562	16,999	16,999	16,999	5,000
วันที่ 30 พ.ค. - 03 มิ.ย. 2562	16,999	16,999	16,999	5,000
วันที่ 31 พ.ค. - 04 มิ.ย. 2562	16,999	16,999	16,999	5,000

**** ราคาเด็กอายุไม่เกิน 2 ขวบ (INFANT) ราคา 5,900 บาท ****

***** ราคาจอยแลนด์ไม่ใช้ตัวเครื่องบิน ราคา 8,900 บาท *****

อัตราค่าบริการ เดือน มิถุนายน 2562

กำหนดการเดินทาง	ผู้ใหญ่ ห้องละ 2-3 ท่าน	1 เด็ก 2 ผู้ใหญ่ <u>เด็กมีเตียง</u>	1 เด็ก 2 ผู้ใหญ่ <u>เด็กไม่มีเตียง</u>	พักเดี่ยว เพิ่ม
วันที่ 01 - 05 มิถุนายน 2562	14,999	14,999	14,999	5,000
วันที่ 02 - 06 มิถุนายน 2562	14,999	14,999	14,999	5,000
วันที่ 04 - 08 มิถุนายน 2562	14,999	14,999	14,999	5,000
วันที่ 05 - 09 มิถุนายน 2562	14,999	14,999	14,999	5,000
วันที่ 07 - 11 มิถุนายน 2562	14,999	14,999	14,999	5,000
วันที่ 08 - 12 มิถุนายน 2562	14,999	14,999	14,999	5,000
วันที่ 10 - 14 มิถุนายน 2562	14,999	14,999	14,999	5,000
วันที่ 12 - 16 มิถุนายน 2562	14,999	14,999	14,999	5,000
วันที่ 14 - 18 มิถุนายน 2562	14,999	14,999	14,999	5,000
วันที่ 15 - 19 มิถุนายน 2562	14,999	14,999	14,999	5,000
วันที่ 16 - 20 มิถุนายน 2562	14,999	14,999	14,999	5,000
วันที่ 19 - 23 มิถุนายน 2562	14,999	14,999	14,999	5,000
วันที่ 20 - 24 มิถุนายน 2562	14,999	14,999	14,999	5,000
วันที่ 22 - 24 มิถุนายน 2562	14,999	14,999	14,999	5,000

วันที่ 23 - 27 มิถุนายน 2562	14,999	14,999	14,999	5,000
วันที่ 25 - 29 มิถุนายน 2562	14,999	14,999	14,999	5,000
วันที่ 26 - 30 มิถุนายน 2562	14,999	14,999	14,999	5,000
วันที่ 28 มิ.ย. – 02 ก.ค. 2562	14,999	14,999	14,999	5,000
วันที่ 29 มิ.ย. – 03 ก.ค. 2562	14,999	14,999	14,999	5,000

อัตราค่าบริการ เดือน กรกฎาคม 2562

กำหนดการเดินทาง	ผู้ใหญ่ ห้องละ 2-3 ท่าน	1 เด็ก 2 ผู้ใหญ่ เด็กมีเตียง	1 เด็ก 2 ผู้ใหญ่ เด็กไม่มีเตียง	พักเดี่ยว เพิ่ม
วันที่ 02 - 06 กรกฎาคม 2562	14,999	14,999	14,999	5,000
วันที่ 03 - 07 กรกฎาคม 2562	14,999	14,999	14,999	5,000
วันที่ 04 - 08 กรกฎาคม 2562	14,999	14,999	14,999	5,000
วันที่ 06 - 10 กรกฎาคม 2562	14,999	14,999	14,999	5,000
วันที่ 08 - 12 กรกฎาคม 2562	14,999	14,999	14,999	5,000
วันที่ 10 - 14 กรกฎาคม 2562	14,999	14,999	14,999	5,000
วันที่ 11 - 15 กรกฎาคม 2562	14,999	14,999	14,999	5,000
วันที่ 13 - 17 กรกฎาคม 2562	14,999	14,999	14,999	5,000
วันที่ 14 - 18 กรกฎาคม 2562	14,999	14,999	14,999	5,000



Star Platinum Limited Partnership

21 Soi Pracha U-tit 41, Bangmod, Thungkru, Bangkok 10140
 Tel/Fax : 66 (0) 2872 6636 Hotline : 66 (0) 94 694 8267
 E-mail : info@starplatinumtravel.com

วันที่ 16 - 20 กรกฎาคม 2562	14,999	14,999	14,999	5,000
วันที่ 17 - 21 กรกฎาคม 2562	14,999	14,999	14,999	5,000

**** ราคาเด็กอายุไม่เกิน 2 ขวบ (INFANT) ราคา 5,900 บาท ****

***** ราคาจอยแลนด์ไม่ใช้ตัวเครื่องบิน ราคา 8,900 บาท *****

อัตราค่าบริการ เดือน สิงหาคม 2562

กำหนดการเดินทาง	ผู้ใหญ่ ห้องละ 2-3 ท่าน	1 เด็ก 2 ผู้ใหญ่ เด็กมีเตียง	1 เด็ก 2 ผู้ใหญ่ เด็กไม่มีเตียง	พักเดี่ยว เพิ่ม
วันที่ 21 - 25 สิงหาคม 2562	14,999	14,999	14,999	5,000
วันที่ 22 - 26 สิงหาคม 2562	14,999	14,999	14,999	5,000
วันที่ 24 - 28 สิงหาคม 2562	14,999	14,999	14,999	5,000
วันที่ 25 - 29 สิงหาคม 2562	14,999	14,999	14,999	5,000
วันที่ 27 - 31 สิงหาคม 2562	14,999	14,999	14,999	5,000
วันที่ 28 ส.ค. - 01 ก.ย. 2562	14,999	14,999	14,999	5,000
วันที่ 31 ส.ค. - 04 ก.ย. 2562	15,999	15,999	15,999	5,000

อัตราค่าบริการ เดือน กันยายน 2562

กำหนดการเดินทาง	ผู้ใหญ่ ห้องละ 2-3 ท่าน	1 เด็ก 2 ผู้ใหญ่ เด็กมีเตียง	1 เด็ก 2 ผู้ใหญ่ เด็กไม่มีเตียง	พักเดี่ยว เพิ่ม
วันที่ 01 - 05 กันยายน 2562	15,999	15,999	15,999	5,000
วันที่ 02 - 06 กันยายน 2562	15,999	15,999	15,999	5,000
วันที่ 03 - 07 กันยายน 2562	15,999	15,999	15,999	5,000
วันที่ 04 - 08 กันยายน 2562	15,999	15,999	15,999	5,000
วันที่ 05 - 09 กันยายน 2562	15,999	15,999	15,999	5,000
วันที่ 07 - 11 กันยายน 2562	15,999	15,999	15,999	5,000
วันที่ 08 - 12 กันยายน 2562	15,999	15,999	15,999	5,000
วันที่ 09 - 13 กันยายน 2562	15,999	15,999	15,999	5,000
วันที่ 10 - 14 กันยายน 2562	15,999	15,999	15,999	5,000
วันที่ 11 - 15 กันยายน 2562	15,999	15,999	15,999	5,000
วันที่ 13 - 17 กันยายน 2562	15,999	15,999	15,999	5,000
วันที่ 14 - 18 กันยายน 2562	15,999	15,999	15,999	5,000
วันที่ 15 - 19 กันยายน 2562	15,999	15,999	15,999	5,000
วันที่ 16 - 20 กันยายน 2562	15,999	15,999	15,999	5,000

วันที่ 17 - 21 กันยายน 2562	15,999	15,999	15,999	5,000
วันที่ 19 - 23 กันยายน 2562	15,999	15,999	15,999	5,000
วันที่ 20 - 24 กันยายน 2562	15,999	15,999	15,999	5,000
วันที่ 21 - 25 กันยายน 2562	15,999	15,999	15,999	5,000
วันที่ 22 - 26 กันยายน 2562	15,999	15,999	15,999	5,000
วันที่ 23 - 27 กันยายน 2562	15,999	15,999	15,999	5,000
วันที่ 25 - 29 กันยายน 2562	15,999	15,999	15,999	5,000
วันที่ 26 - 30 กันยายน 2562	15,999	15,999	15,999	5,000
วันที่ 27 ก.ย. - 01 ต.ค. 2562	15,999	15,999	15,999	5,000
วันที่ 28 ก.ย. - 02 ต.ค. 2562	15,999	15,999	15,999	5,000
วันที่ 29 ก.ย. - 03 ต.ค. 2562	15,999	15,999	15,999	5,000

** ข้อควรทราบ **

1. วันเดินทาง “ กรุณาเตรียมเอกสารการทำงาน ” เช่น หนังสือรับรองการทำงาน , นามบัตร , บัตรพนักงาน หรือหากมีธุรกิจส่วนตัวต้องมีนามบัตร หากเปลี่ยนชื่อสกุลต้องนำเอกสารมายืนยัน
2. โปรแกรมทัวร์อาจมีการสลับปรับเปลี่ยนโปรแกรมตามความเหมาะสมของพนักงาน อาทิ หากมีฝนตก หรือ รถติด อาจปรับโปรแกรม (ทั้งนี้ขึ้นอยู่กับสถานการณ์พนักงาน) ไกด์และหัวหน้าทัวร์จะแจ้งให้ทราบในแต่ละวัน
3. **ร้านช้อปปิ้งที่ทางรัฐบาลให้ทัวร์ลง ตามที่ระบุในโปรแกรมทัวร์ ขอความร่วมมือลูกค้าทัวร์ลงทุกร้าน ซื้อไม่ซื้อไม่ว่ากัน** ทางบริษัทฯไม่มีนโยบายบังคับซื้อแต่อย่างใด ขึ้นอยู่กับความพึงพอใจของลูกค้า
4. ประเทศเกาหลีใต้มีช่างภาพมาถ่ายรูปแล้วมาจำหน่ายวันสุดท้ายลูกค้าทัวร์ท่านใดสนใจสามารถซื้อได้...แต่ถ้าท่านใดไม่สนใจก็ไม่ต้องซื้อ โดยไม่มีการบังคับลูกค้าทัวร์ทั้งสิ้น แต่เป็นการบอกกล่าวล่วงหน้า

5. ทัวرنีจัดให้เฉพาะลูกค้าที่ประสงค์จะไปท่องเที่ยวตามรายการของทัวร์ทุกวันเท่านั้น **หากท่านไม่สามารถร่วมทัวร์ทุกวัน แต่สมัครมาร่วมทัวร์เพียงเพื่อการใช้ตัวเครื่องบินและที่พักในราคาพิเศษ หากท่านไม่แจ้ง และปรากฏว่าท่านไม่ร่วมทัวร์ในบางวัน ทางบริษัทจะคิดค่าดำเนินการในการแยกท่องเที่ยวเอง 300 USD*****

อัตรานี้รวม

- ค่าตัวเครื่องบินไป-กลับ กรุงเทพ - อินชอน - กรุงเทพ (ตัวกรุ๊ป) และ ค่าภาษีสนามบินทุกแห่งที่มี
- ค่าอาหารทุกมื้อ ตามที่ระบุในรายการ
- ค่าเข้าชมสถานที่ต่าง ๆ ตามรายการ
- ค่าที่พักตามระบุในรายการ พักห้องละ 2-3 ท่าน
- ค่ารถรับ-ส่ง และนำเที่ยวตามรายการ
- **ค่าน้ำหนักกระเป๋าสัมภาระท่านละ 15 กก. / หิ้วขึ้นเครื่องได้ 12 กก.**
- มัคคุเทศก์คอยบริการตลอดการเดินทาง
- ค่าประกันอุบัติเหตุระหว่างเดินทาง วงเงินท่านละ 1,000,000 บาท (เงื่อนไขตามกรมธรรม์)

อัตรานี้ไม่รวม

- กรณีปรับเพิ่มอัตราค่าภาษีเชื้อเพลิงและประกันวินาศภัยทางอากาศสายการบิน
- ค่าวีซ่าสำหรับพาสปอร์ตต่างตัว และ **เก็บค่าใช้จ่ายเพิ่มอีก 3,000 บาท สำหรับพาสตต่างชาติ**
- ค่าใช้จ่ายส่วนตัว อาทิ ค่าทำหนังสือเดินทาง, ค่าโทรศัพท์ส่วนตัว, ค่าซักรีด, มินิบาร์ในห้อง, รวมถึงค่าอาหารและเครื่องดื่มที่สั่งเพิ่มนอกเหนือรายการ (หากท่านต้องการสั่งเพิ่ม กรุณาติดต่อหัวหน้าทัวร์แล้วจ่ายเพิ่มเองต่างหาก)
- **ค่าทิปสำหรับคนขับรถ ไกด์ท้องถิ่น หัวหน้าทัวร์ (50,000 วอน หรือ 1,500 บาท)**
- ราคาตามโปรแกรมทัวร์ ยังไม่รวมค่าภาษีมูลค่าเพิ่ม 7% และ ภาษีหัก ณ ที่จ่าย 3%

เงื่อนไขการชำระเงิน

- ทางบริษัทฯ ขอรับมัดจำ **10,000 บาท** สำหรับการจองนับตั้งแต่วันจองภายใน 2 วัน และ **ส่วนที่เหลือทั้งหมดชำระก่อนเดินทางอย่างน้อย 20 วัน** (การไม่ชำระเงินค่ามัดจำ หรือ ชำระไม่ครบ หรือ เชื้อธนาคารถูกระงับการจ่ายไม่ว่าด้วยสาเหตุใดๆ ผู้จัดมีสิทธิยกเลิกการจัดหรือยกเลิกการเดินทาง)

เงื่อนไขการยกเลิก

1. สำหรับผู้โดยสารที่ไม่ได้ถือหนังสือเดินทางไทย เมื่อวีซ่าผ่านแล้ว แต่จะมีการยกเลิกการเดินทางบริษัทฯ ขอสงวนสิทธิ์ในการคืนค่ามัดจำทั้งหมด
2. *****ราคาดังกล่าวเป็นราคาโปรโมชั่น ไม่สามารถยกเลิกการจองได้ทุกกรณี *****
3. ยกเลิกการเดินทางในวันเดินทาง, ถูกปฏิเสธการเข้า-ออกเมืองทั้งจากประเทศไทยและประเทศสาธารณรัฐเกาหลีใต้ ไม่มีการคืนเงินทั้งหมดไม่ว่ากรณีใด ๆ ทั้งสิ้น
4. ยกเว้นกรุปที่เดินทางช่วงวันหยุดหรือเทศกาลที่ต้องการันตีมัดจำกับสายการบินหรือค่ามัดจำที่พักโดยตรงหรือโดยการผ่านตัวแทนในประเทศหรือต่างประเทศซึ่งไม่อาจขอคืนเงินได้ รวมถึงเที่ยวบินพิเศษเช่น **Extra Flight และ Charter Flight** จะไม่มีการคืนเงินมัดจำ หรือค่าทัวร์ทั้งหมดเนื่องจากค่าตัวเป็นการเหมาจ่ายในเที่ยวบินนั้น ๆ

หมายเหตุ

- ในกรณีที่ทางสายการบินมีการเรียกเก็บค่าภาษีเชื้อเพลิง เพิ่มเติม ราคานี้อาจมีการเปลี่ยนแปลงได้ตามประกาศสายการบิน...
- รายการท่องเที่ยวและรายการอาหารที่ระบุไว้ อาจมีการเปลี่ยนแปลงได้ตามสถานการณ์ โดยไม่จำเป็นต้องแจ้งให้ทราบล่วงหน้า
- หนังสือเดินทาง ต้องมีอายุเหลือใช้งานไม่น้อยกว่า 6 เดือน** และ ทางบริษัท ขอสงวนสิทธิ์รับเฉพาะผู้มีวัตถุประสงค์เพื่อการท่องเที่ยว ค่าทัวร์ที่จ่ายให้กับผู้จัด เป็นการชำระแบบจ่ายชำระขาด และผู้จัดได้ชำระให้กับสายการบินและสถานที่ต่าง ๆ แบบชำระขาดเช่นกันก่อนออกเดินทาง ฉะนั้นหากท่านไม่ได้ร่วมเดินทางหรือใช้บริการตามรายการไม่ด้วยสาเหตุใดหรือได้รับการปฏิเสธการเข้าหรือออกนอกเมืองจากประเทศในรายการ (ประเทศไทยและประเทศเกาหลีใต้) ทางผู้จัด ขอสงวนสิทธิ์การคืนเงินส่วนใด ๆ รวมทั้งค่าตัวเครื่องบินให้แก่ท่าน)
- หากมีเพื่อนหรือญาติของท่านต้องการร่วมเดินทางท่องเที่ยวระหว่างท่องเที่ยวในประเทศเกาหลีหรือปัญหาต่าง ๆ ตลอดจนขอแนะนำกรุณาติดต่อเจ้าหน้าที่ที่รับผิดชอบ หากท่านมีความจำเป็นต้องรับฝากของจากผู้อื่นเพื่อที่จะนำไปยังประเทศนั้น ๆ หรือนำกลับประเทศไทย ควรตรวจสอบสิ่งของนั้นว่าต้องไม่เป็นสิ่งของผิดกฎหมาย ซึ่งของผิดกฎหมายบางประเภท อาจมีโทษถึงขั้นประหารชีวิต เจ้าหน้าที่จะไม่รับฝากกระเป๋าหรือสิ่งของใดใด
- คณะเดินทางช่วงวันหยุด หรือ เทศกาลที่ต้องการันตีมัดจำหรือซื้อขายแบบมีเงื่อนไขหรือเที่ยวบินเหมาลำ Charter Flight หรือ Extra Flight กับสายการบิน หรือผ่านตัวแทนในประเทศหรือต่างประเทศ จะไม่มีการคืนเงินมัดจำหรือค่าทัวร์ทั้งหมด ขอสงวนสิทธิ์ที่จะปรับราคาตามสถานการณ์ที่มีการปรับขึ้นจากภาษีเชื้อเพลิงที่ทางสายการบินอาจจะมีการเรียกเก็บเพิ่มเติมตลอดจนการเปลี่ยนแปลงเที่ยวบินและตามตารางบินของสายการบิน
- หากมีการถอนตัวหรือไม่ได้ใช้บริการตามที่จองระบุเอาไว้หรือก่อนรายการท่องเที่ยวจะสิ้นสุดลง ผู้จัดถือว่าผู้ท่องเที่ยวสละสิทธิ์ และจะไม่รับผิดชอบค่าบริการที่ได้ชำระไว้ ไม่ว่ากรณีใด ๆ ทั้งสิ้น เนื่องจากค่าใช้จ่ายที่ท่านได้จ่ายให้กับผู้จัด เป็นการชำระแบบยืนยันการใช้บริการแบบผู้จัดเป็นตัวแทนนายหน้า ผู้จัดได้ชำระค่าใช้จ่ายทั้งหมดให้แก่ผู้ให้บริการในแต่ละแห่งแบบชำระเต็มมีเงื่อนไข
- กรณีเกิดความผิดพลาดจากตัวแทนหรือหน่วยงานที่เกี่ยวข้อง จนมีการยกเลิก ล่าช้า เปลี่ยนแปลง การบริการจากสายการบิน บริษัทขนส่ง หรือ หน่วยงานที่ให้บริการ ผู้จัดจะดำเนินโดยสุดความสามารถที่จะประสานงานให้เกิดประโยชน์สูงสุดแก่ลูกค้า แต่จะไม่คืนเงินให้สำหรับค่าบริการนั้น ๆ

- มัคคุเทศก์ พนักงานและตัวแทนของผู้จัด ไม่มีสิทธิในการให้คำสัญญาใด ๆ ทั้งสิ้นแทนผู้จัด นอกจากมีเอกสารลงนามโดยผู้มีอำนาจของผู้จัดกำกับเท่านั้น
- ผู้จัดจะไม่รับผิดชอบและไม่สามารถคืนค่าใช้จ่ายต่าง ๆ ได้เนื่องจากเป็นการเหมาจ่ายกับตัวแทนต่างๆ ในกรณีที่ผู้เดินทางไม่ผ่านการพิจารณาในการตรวจคนเข้าเมือง-ออกเมือง ไม่ว่าจะเป็นกองตรวจคนเข้าเมืองหรือกรมแรงงานของประเทศในรายการท่องเที่ยว อันเนื่องมาจากการกระทำที่ส่อไปในทางผิดกฎหมาย การหลบหนี เข้าออกเมือง และกรณีอื่น ๆ
- เนื่องด้วยมาตรการรักษาความปลอดภัยของสนามบินทั่วโลก ก่อนขึ้นเครื่องบิน กรุณาแยกของเหลว เจล สเปรย์ ที่จะนำติดตัวขึ้นเครื่องบิน แยกใส่ถุงพลาสติกใสมีซิปล็อคปิดสนิท โดยที่ขนาดบรรจุภัณฑ์ไม่เกิน 100 มิลลิลิตรต่อชิ้น และรวมกันทุกชิ้นไม่เกิน 1 ลิตร และต้องนำออกมาให้เจ้าหน้าที่ตรวจได้อย่างสะดวก ณ จุดเอ็กซ์เรย์ อนุญาตให้ถือได้ท่านละ 1 ใบเท่านั้น ถ้าสิ่งของดังกล่าวมีขนาดบรรจุภัณฑ์มากกว่าที่กำหนด รวมถึงสิ่งของที่มีลักษณะคล้ายกับอาวุธ เช่น กรรไกรตัดเล็บ มีดพก แหนบ จะต้องใส่กระเป๋าใบใหญ่และฝากเจ้าหน้าที่โหลดใต้ท้องเครื่องบินเท่านั้น และประเทศเกาหลี มีกฎหมายห้ามนำเข้าผลิตภัณฑ์ที่ทำมาจากพิช และเนื้อสัตว์ทุกชนิดเข้าประเทศ เช่น ผัก ผลไม้สด ไข่ เนื้อสัตว์ ไส้กรอก เพื่อเป็นการป้องกันโรคติดต่อที่จะมาจากสิ่งเหล่านี้ หากเจ้าหน้าที่ตรวจพบ จะต้องเสียค่าปรับในอัตราที่สูงมาก

“ขอขอบพระคุณทุกท่านที่ได้มอบความไว้วางใจ ให้ทางบริษัท เป็นผู้นำพาการเดินทางในครั้งนี้”